

Інструкція з користування базою даних Web-ІРБІС «Електронна бібліотека»

*для користувачів, зареєстрованих в електронній базі даних читачів
наукової бібліотеки Маріупольського державного університету
на абонементі навчальної літератури*

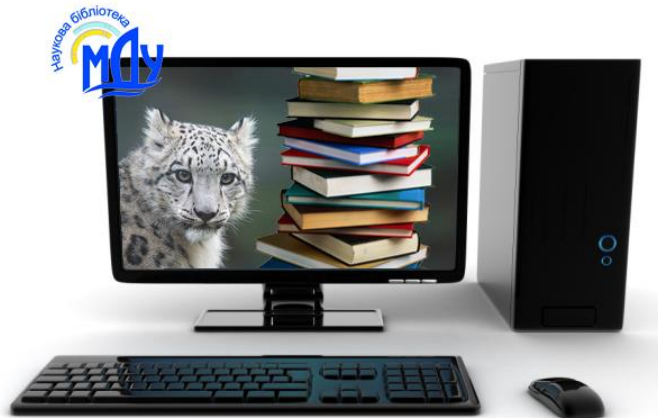

*Укл. О.В. Дейниченко,
зав. відділу інформаційних технологій
та комп'ютерного забезпечення
наукової бібліотеки МДУ*

Маріуполь – 2017

Реєстрація для доступу в БД «Електронна бібліотека»

Для користувачів, зареєстрованих у базі даних «Читачі», електронна бібліотека є доступною з комп'ютерів та будь яких інших технічних пристроїв, підключених до мережі Інтернет.

Реєстрація студентів, аспірантів, здобувачів, викладачів, співробітників структурних підрозділів МДУ здійснюється на абонементі навчальної літератури наукової бібліотеки МДУ (корпус історичного факультету, 1-й поверх, каб. 101-1). Для реєстрації необхідно вказати прізвище, ім'я, по-батькові та номер читацького квитка:

- студенти денного та заочного відділень реєструються співробітниками абонемента автоматично, напередодні видачі читацьких квитків на I-му курсі;
- викладачі, аспіранти, співробітники структурних підрозділів МДУ реєструються у базі даних «Читачі» за замовленням (для цього необхідно звернутися на абонемент навчальної літератури з читацьким квитком або, за відсутності читацького квитка, записатися до бібліотеки й отримати його).

Примітка 1: Запис до бібліотеки здійснюється на абонементі навчальної літератури на підставі:

- для викладачів та співробітників, що працюють в основному складі, – довідки з відділу кадрів;
- для аспірантів денного відділення – довідки з відділу аспірантури.

Примітка 2: Аспірантам заочного відділення, здобувачам МДУ та тим, хто працює за сумісництвом, під час реєстрації у базі даних «Читачі» надається умовний номер читацького квитка.

Робота з базою даних «Електронна бібліотека»

На сайті бібліотеки (<http://slibr.mdu.in.ua/>) натисніть кнопку меню «Електронний каталог».

Наукова бібліотека МДУ

Наукова бібліотека
Маріупольського
державного
університету

Новини

Бібліотека

Інформаційні
ресурси

Послуги
та сервіси

Студентам

Графік роботи

Контакти

Як нас знайти

ДОБРОГО ДНЯ ВАМ, ШАНОВНИЙ ГІСТЬ!
Дякуємо, що завітали на сайт
нашої бібліотеки!

Інформація, на відміну від ресурсів,
існує для того, щоб нею ділитися.
Роберт Клодети

Новини і події

Вітаємо **З. Михонкіну**, редактора І категорії
[відділу інформаційних технологій та комп'ютерного забезпечення](#),
з отриманням сертифікату за участь у майстер-класі
"Нотатка у Фейсбук: можливості, обмежені фантазією"
від [Дистанційної Академії ВІ "Основа"](#).

Вітаємо **В. Голуби** за успішну обслуговування

Анонси виставок

Видання бібліотеки

Опитування Вікторини

Наш вернісаж

Бажаєте бути в курсі новин?
Вкажіть Ваш email:

Підписатися
Оформлення за допомогою [FormBuilder](#)

НБ МДУ
в мережі Інтернет

ЕЛЕКТРОННИЙ КАТАЛОГ

ЕЛЕКТРОННИЙ КАТАЛОГ

ЕЛЕКТРОННИЙ КАТАЛОГ

ЕЛЕКТРОННИЙ КАТАЛОГ

ЕЛЕКТРОННИЙ КАТАЛОГ

Введіть у відповідне поле Ваше прізвище українською мовою,
у поле «Пароль» – номер Вашого читацького квитка.

Наукова бібліотека Маріупольського державного університету

Електронний каталог НБ МДУ - стандартний пошук

Область пошука

Ключевые слова (сортировка по релевантности)

Поиск

Поступления за 2014 год

2014		
Декабрь	Ноябрь	Октябрь
Сентябрь	Август	Июль
Июнь	Май	Апрель
Март	Февраль	Январь

Правила составления запроса при поиске ?

Выбрав необходимую область поиска (ключевые слова, автор, заглавие, год издания), введите запрос в поле ввода:

- При поиске по **ключевым словам** - фразу на естественном языке. Ключевые слова формируются практически из всех полей библиографического описания. Фраза разбирается на отдельные слова (цифры не учитываются!), которые морфологически нормализуются (только для русских слов!). При поиске по ключевым словам применяется алгоритм ранжирования найденных документов: список результатов поиска сортируется в порядке убывания ранга документа. Чем больше в найденном документе слов из запроса, чем эти слова ближе друг к другу и чем больше их суммарный вес - тем выше место документа в результате поиска.

Авторизация

Фамилия

Пароль

ВОЙТИ

Вид поиска

Стандартный

Расширенный

Профессиональный

Распределенный

По словарю

Статистика обращений

Після авторизації у переліку доступних баз даних у лівій частині вікна з'явиться додаткова кнопка меню «Електронна бібліотека».

In the left sidebar, under "Базы данных", the menu item "Електронна бібліотека" is highlighted with a red box. Other items include "Електронний каталог НБ МДУ", "Електронна картотека статей НБ МДУ", "Зведена база період. видань бібліотек м. Маріуполя", and "Електронна бібліотека".

The main content area is titled "Електронный каталог НБ МДУ - стандартный поиск". It features a search bar with the text "Область поиска" and "Ключевые слова (сортировка по релевантности)". Below the search bar, there is a section for "Поступления за 2014 год" with a table of months:

2014		
Декабрь	Ноябрь	Октябрь
Сентябрь	Август	Июль
Июнь	Май	Апрель
Март	Февраль	Январь

Below the table, there is a section titled "Правила составления запроса при поиске ?" and a paragraph: "Выбрав необходимую область поиска (ключевые слова, автор, заглавие, год издания), введите запрос в поле ввода:".

A bulleted list follows:

- При поиске по **ключевым словам** - фразу на естественном языке. Ключевые слова формируются практически из всех полей библиографического описания. Фраза разбирается на отдельные слова (шифры не учитываются!), которые морфологически нормализуются (только для русских слов!). При поиске по ключевым словам применяется алгоритм ранжирования найденных документов: список результатов поиска сортируется в порядке убывания ранга документа. Чем больше в найденном документе слов из запроса, чем эти слова ближе друг к другу и чем больше их суммарный вес - тем выше место документа в результате поиска.

In the top right corner, a user profile menu is visible, titled "Читатель", with the name "Іванов Іван Іванович" and options: "Мой формуляр", "Моя корзина", and "Выход". This menu is also highlighted with a red box.

The bottom of the screen shows the Windows taskbar with the system clock at 9:19 and the language set to UK.

Оберіть базу даних «Електронна бібліотека», натиснувши на неї, після чого вона стане блакитною.
В правій частині вікна автоматично обирається «Вид пошука» – «Стандартный», який надає можливості пошуку за ключовими словами, автором, назвою, роком видання.

Наукова бібліотека Маріупольського державного університету

стандартный поиск

Область поиска

Ключевые слова (сортировка по релевантности)
Ключевые слова (сортировка по релевантности)
Автор
Заглавие
Год издания

Поиск

2014

Декабрь	Ноябрь	Октябрь
Сентябрь	Август	Июль
Июнь	Май	Апрель
Март	Февраль	Январь

Правила составления запроса при поиске ?

Выбрав необходимую область поиска (ключевые слова, автор, заглавие, год издания), введите запрос в поле ввода:

- При поиске по **ключевым словам** - фразу на естественном языке. Ключевые слова формируются практически из всех полей библиографического описания. Фраза разбирается на отдельные слова (цифры не учитываются!), которые морфологически нормализуются (только для русских слов!). При поиске по ключевым словам применяется алгоритм ранжирования найденных документов: список результатов поиска сортируется в порядке убывания ранга документа. Чем больше в найденном документе слов из запроса, чем эти слова ближе друг к другу и чем больше их суммарный вес - тем выше место документа в результате поиска.

Зверніть увагу: для коректної роботи програми під час вводу пошукового запиту не копіюйте слова, а набирайте з клавіатури і обирайте необхідне із запропонованих позицій меню.

The search area is titled "стандартный поиск". The search input field contains the word "Автора" (Author). A dropdown menu is open, showing a list of authors:

- Бала
- БАЛАБАН, ОЛЕНА ОЛЕКСАНДРІВНА
- БАЛАБАН, ОЛЕНА ОЛЕКСАНДРІВНА(УКЛАД.)
- БАЛАБАНОВ, КОСТЯНТИН ВАСИЛЬОВИЧ(ГОЛ. РЕД.)**
- БАЛАБАНОВА, КОСТЯНТИНА ВАСИЛЬОВИЧА(ЗА ЗАГ. РЕД.)
- БАЛАН, О. С.(ВИД. РЕД.)

The "Стандартный" search option is highlighted in the right sidebar. Below the search area, there is a calendar and a section titled "Правила составления запроса при поиске ?".

Правила составления запроса при поиске ?

Выбрав необходимую область поиска (ключевые слова, автор, заглавие, год издания), введите запрос в поле ввода:

- При поиске по **ключевым словам** - фразу на естественном языке. Ключевые слова формируются практически из всех полей библиографического описания. Фраза разбирается на отдельные слова (шифры не учитываются!), которые морфологически нормализуются (только для русских слов!). При поиске по ключевым словам применяется алгоритм ранжирования найденных

За необхідністю пошуку за іншими параметрами (наприклад, за тематичним шифром ББК, за містом, у якому було видано книгу) оберіть «Вид поиска» – «Профессиональный».

In the search settings section, a dropdown menu is open, showing various search criteria. The 'UDK/BБК' option is highlighted with a red box. Other options include 'Место издания', 'Персоналия', 'Полемические рубрики', 'Другая классификация', and 'Тематическая рубрика ГРНТИ'. The 'Усечение' checkbox is checked.

On the right side of the page, the 'Вид поиска' (Search type) section has a red box around the 'Профессиональный' (Professional) option. Other options include 'Стандартный', 'Расширенный', 'Распределенный', 'По словарю', and 'Статистика обращений'.

The bottom of the page shows a taskbar with the Windows logo, several application icons, and the system tray with the date 'UK' and time '9:36'.

«Вид поиска» – «Профессиональный» також дозволяє здійснювати пошук одночасно за російськомовними й україномовними документами. Для цього оберіть «Область поиска», введіть 1-й пошуковий термін і натисніть «ИЛИ».

Наукова бібліотека Маріупольського державного університету

- профессиональный поиск

Поисковые поля, объединенные различной логикой

Область поиска: Место издания Усечение

Формат представления: полный формат (новый ГОСТ)

Поисковый запрос: Мариуполь

Операторы присоединения: И ИЛИ ИЛИ

Комплексный поисковый запрос:

Поиск Очистить

Правила составления запроса при поиске 2

С помощью кнопок "Операторы присоединения", задавая строку запроса в поле ввода "Поисковый запрос" и "Область поиска", Вы можете сформулировать "Комплексный поисковый запрос", который включает различные элементы, объединенные разной логикой. При формулировке поискового выражения в поле ввода Комплексный поисковый запрос можно использовать точно определенные термины и усеченные слова символом \$ термины.

Можно объединить два или более терминов поиска в поисковое выражение с помощью операторов поиска (в порядке убывания приоритета):
 Оператор правого усечения - символ \$

И, ИЛИ - символы *, ^

ИЛИИ - символ +

Вид поиска

Стандартный

Расширенный

Профессиональный

Распределенный

По словарю

Статистика обращений

Введіть 2-й пошуковий термін і також натисніть «ИЛИ».

Below the search options, there is a section titled "Правила составления запроса при поиске ?" (Rules for constructing a query when searching ?). The text explains that by using the "Search operators" button, a search string can be entered in the "Search query" field, which includes various elements combined with different logic. It also mentions that the "Complex search query" field can be used to specify precise terms and truncation symbols.

At the bottom of the page, there is a section titled "Можно объединить два или более терминов поиска в поисковое выражение с помощью операторов поиска (в порядке убывания приоритета):" (You can combine two or more search terms into a search expression using search operators (in order of decreasing priority):). The operators listed are: "И, ИЛИ - символы *, ^" and "ИЛИ - символ +".

Після того, як терміни з'являться у полі «Комплексный поисковый запрос», натисніть «Поиск».

- Область поиска: Место издания (dropdown menu)
- Усечение: (checkbox)
- Формат представления: полный формат (новый ГОСТ) (dropdown menu)
- Поисковый запрос: (empty text input)
- Операторы присоединения: И, ИЛИ, НЕТ (radio buttons)
- Комплексный поисковый запрос: (<. >MI=Мариуполь\$ <. >)%2B(<. >MI=Мариуполь\$ <. >)

The «Поиск» button is highlighted with a red box. Below the search bar, there are instructions on how to use search operators and a list of operators: И, НЕТ, ШП.

On the right side of the interface, there is a «Читатель» section with user information (Іванов Іван Іванович) and a «Вид поиска» section with various search options like «Стандартный», «Расширенный», «Профессиональный», etc.

Зверніть увагу: у професійному пошуку не пропонуються наявні у програмі терміни, отже, здійснюючи пошук за автором, доречно вводити прізвище без ініціалів.

Перегляньте отримані результати пошуку. За необхідністю, натисніть на гіперпосилання до файлу, щоб переглянути повний текст.

Наукова бібліотека Маріупольського національного університету

195.58.250.114/ISAPI/irbis64r_12/cgiirbis_64.exe

Область поиска

Ключевые слова

в найденном

Поиск

Найзано в других БД: [Электронный каталог НБ МГУ \(530\)](#)

Формат представления найденных документов:
[полный](#) [информационный](#) [краткий](#)

Отсортировать найденные документы по:
[автору](#) [заглавию](#) [году издания](#) [типу документа](#)

Почтовый запрос: (<=>Мариуполь3<=>)

Общее количество найденных документов: 237

Показаны документы с 1 по 20

1-20 21-40 41-60 61-80 81-100 101-120 ▶ ❏

1. 63
 I-900

Исторична географія України [Електронний ресурс] : курс лекцій / сост. О.В. Сівер. - Електрон. текстові дан. - **Маріуполь** : МП ДонНУ, Б. г. - 47 с. - Б. ц.
 ББК 63
 Рубрики: [Історичний факультет—Кафедра історичних дисциплін](#)
 Ключевые (ненормированные):
[ЕВЕРСКИЯ](#) -- [Е ПРАЦІ ВІСЛАДАЧИВ](#)

Файл: [KI_istor_geogr_Ukrain-\(617.658 Kb\)](#)

Доп. точки доступа:
 Сівер, О.В. \сост.\
 Свободных экз. нет
[Найти похожие](#)

2. 88.3
 М 545

Расширенный

Профессиональный

Распределенный

По словарю

Статистика обращения

Наукова бібл... Instruktsia ...

UK 12:26

Зверніть увагу: в залежності від того, як налаштовано комп'ютер, за яким Ви працюєте, програма може не запропонувати переглянути файл, а одразу завантажити його. В цьому випадку для даного файлу у переліку «Завантажки» оберіть «Показати в папке».

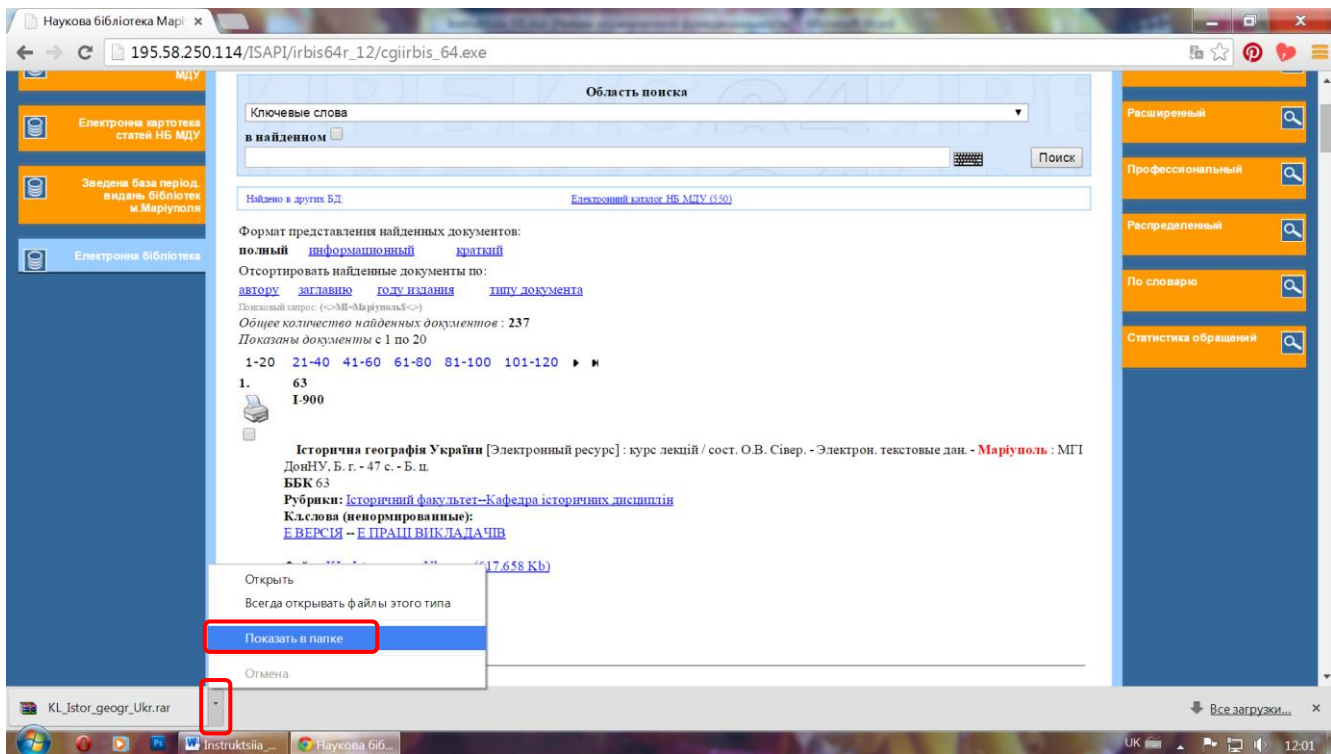

Після того, як закінчено роботу з базою даних «Електронна бібліотека», обов'язково натисніть «Выход», щоб вийти зі своєї авторизованої сторінки.
